

Infokrant opening Businesspark Meerdijk nov '08

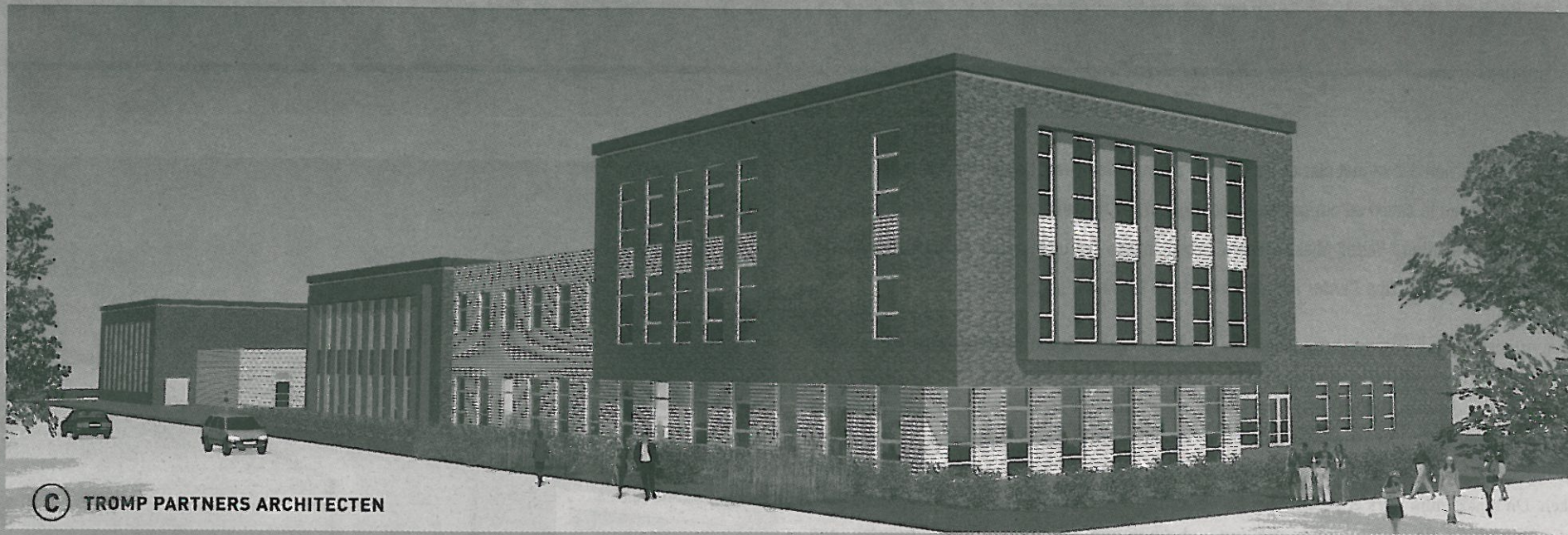

Praktijkschool Emmen

Praktijkschool Emmen gaat verhuizen naar Businesspark Meerdijk en komt te staan aan de Ullevi. Eind 2009 verwachten we het nieuwe gebouw te kunnen betrekken en alles onder één dak te hebben. Na veel overleg met de gemeente is er uiteindelijk een geschikte locatie gevonden voor de nieuwbouw. Het Bestuur van Stichting Praktijkonderwijs Emmen e.o. is dan met begeleiding van BOAG Bouwadviesgroep een aantal jaren bezig geweest om deze nieuwbouw, ontworpen door Tromp Partners Architecten, te realiseren.

Praktijkschool Emmen is een algemeen bijzondere school voor praktijkonderwijs en heeft als doel de leerling te begeleiden naar werk of vervolgonderwijs (MBO) en naar een zo zelfstandig mogelijke plaats in de maatschappij, waarbij ook aandacht wordt besteed aan wonen en vrije tijdsbesteding.

Ons onderwijs richt zich op:

- ontwikkelingsmogelijkheden in kennis en vooral vaardigheden
- kennis en vaardigheden actief en zelfstandig leren gebruiken.
- De positie van onze leerling op de arbeidsmarkt versterken.
- Aandacht voor het welzijn in de samenleving.

De school biedt de leerling de mogelijkheid een opleiding te volgen in de sector:
Techniek:

- * bouwtechniek/metselen, (machinale-) houtbewerking/ timmeren, schilderen
- * metaaltechniek/lassen

Groen:

- * bloemschikken/etaleren
- * plantenteelt
- * groenonderhoud
- * loonwerk
- * dierverzorging

Zorg en welzijn:

- * verzorging
- * textiel

Economische dienstverlening:

- * assemblage
- * catering
- * detail

De school is onderverdeeld in drie leerblokken:

Onderbouw: De leerling krijgt les in de verschillende praktijkvakken om ermee kennis te maken en te ontdekken waar zijn of haar voorkeur naar uit gaat. Het vak algemene technieken is hierbij belangrijk.

Middenbouw: De leerling kan hier een eerste keus maken in welke richting verder te gaan.

Leerlingen gaan nu ook bedrijven bezoeken om te kijken of hun beeld van het werk wel klopt met de werkelijkheid.

Bovenbouw: Hier kan een nadere keus worden gemaakt binnen de sector. Het maken van deze keuzes gebeurt in goed overleg tussen mentor, leerling en ouders.

Gedurende de gehele schoolperiode staan er voor iedere leerling een aantal lessen theorie op het rooster. De theorie is in de eerste leerjaren nog algemeen vormend, maar krijgt steeds meer een praktijkondersteunende functie, zoals:

- het volgen van vaktheorie
- het leren voor het VCA diploma
- theorie voor het heftruckcertificaat
- theorie voor het tractorcertificaat
- theorie voor het bromfietscertificaat of autorijbewijs

Praktijkschool Emmen biedt de leerling zoveel mogelijk levensrecht onderwijs aan. Zo komt er bijvoorbeeld in de nieuwe school ook een winkel voor de opleiding detail. Verder gaan leerlingen vanaf hun 15e jaar stage lopen bij bedrijven en instellingen.

Ter ondersteuning van dit "levensrecht leren" zijn we in januari 2008 een arbeidstrainingcentrum gestart aan de Charles Darwinstraat. Hier volgt de leerling een training in het ontwikkelen van een goede werkhouding en arbeidsvaardigheden. Ook kan de leerling hier praktijkoefening volgen voor het heftruck- en tractorcertificaat. Het streven is dat het arbeidstrainingcentrum uitgroeit tot een bovenscholss leerwerkcentrum. Met het nieuwe schoolgebouw en het arbeidstrainingcentrum is de huisvesting zodanig, dat we de leerling een optimaal onderwijsprogramma kunnen bieden.

Wilt u meer informatie:

bezoek onze website www.praktijkschool-emmen.nl of bel: 0591-613310.